

**TARIFFE INVERNALI**

	<b>Interi</b>	<b>Ridotti*</b>
<b>Biglietti</b>	€ 5,80	€ 4,60
<b>Abbonamento 12 ingressi validità 2 mesi</b>	€ 58,00	€ 46,00
<b>Carnet d'ingressi</b> validità 1 anno	N° ingressi a piacere x tariffa	

\*Fino a 13 anni e over 65

Gratuiti fino a 3 anni

**REGOLE PER UNA CORRETTA  
PERMANENZA IN PISCINA**

- 1) Cuffia obbligatoria per tutti.
- 2) Obbligo ciabatte pulite.
- 3) Obbligo doccia saponata prima di entrare in acqua.
- 4) In acqua è **vietato** soffiarsi il naso e urinare.
- 5) E' vietato portare borse o zaini in piano vasca.

**TARIFFE INVERNALI**

	<b>Interi</b>	<b>Ridotti*</b>
<b>Biglietti</b>	€ 5,80	€ 4,60
<b>Abbonamento 12 ingressi validità 2 mesi</b>	€ 58,00	€ 46,00
<b>Carnet d'ingressi</b> validità 1 anno	N° ingressi a piacere x tariffa	

\*Fino a 13 anni e over 65

Gratuiti fino a 3 anni

**REGOLE PER UNA CORRETTA  
PERMANENZA IN PISCINA**

- 1) Cuffia obbligatoria per tutti.
- 2) Obbligo ciabatte pulite.
- 3) Obbligo doccia saponata prima di entrare in acqua.
- 4) In acqua è **vietato** soffiarsi il naso e urinare.
- 5) E' vietato portare borse o zaini in piano vasca.

**NOTTOLI NUOTO - VITTORIO VENETO****ORARIO NUOTO LIBERO-PERiodo INVERNALE**

**Nuoto all'Alba**

Martedì	07:00	08:30
Mercoledì	07:00	08:30
Venerdì	07:00	08:30

Accesso con Abbonamento, Carnet o Biglietto acquistato tramite App. **CASSA CHIUSA.**

**Nuoto in Pausa Pranzo**

Dal Lunedì al Venerdì	12:30	14:00
--------------------------	-------	-------

Accesso con Abbonamento, Carnet o Biglietto acquistato tramite App. **CASSA CHIUSA.**

**Nuoto alla Sera**

Lunedì	18:30	20:45
Martedì	18:30	21:30
Mercoledì	18:45	20:45
Giovedì	18:30	21:30
Venerdì	18:30	21:30

Accesso con Abbonamento, Carnet o Biglietto acquistato tramite App o in cassa. **CASSA APERTA.**

**Nuoto il Sabato**

Mattino	09:30	12:30	<i>no vaschino</i>
Pomeriggio	15:30	19:00	

Accesso con Abbonamento, Carnet o Biglietto acquistato tramite App o in cassa. **CASSA APERTA.**

**NOTTOLI NUOTO - VITTORIO VENETO****ORARIO NUOTO LIBERO-PERiodo INVERNALE**

**Nuoto all'Alba**

Martedì	07:00	08:30
Mercoledì	07:00	08:30
Venerdì	07:00	08:30

Accesso con Abbonamento, Carnet o Biglietto acquistato tramite App. **CASSA CHIUSA.**

**Nuoto in Pausa Pranzo**

Dal Lunedì al Venerdì	12:30	14:00
--------------------------	-------	-------

Accesso con Abbonamento, Carnet o Biglietto acquistato tramite App. **CASSA CHIUSA.**

**Nuoto alla Sera**

Lunedì	18:30	20:45
Martedì	18:30	21:30
Mercoledì	18:45	20:45
Giovedì	18:30	20:45
Venerdì	18:30	21:30

**Cassa Aperta.**

**Nuoto il Sabato**

Mattino	09:30	12:30	<i>no vaschino</i>
Pomeriggio	15:30	19:00	

Accesso con Abbonamento, Carnet o Biglietto acquistato tramite App o in cassa. **CASSA APERTA.**

**ORARIO SEGRETERIA**

Lunedì	8.45-13.00	16.00-20.45
Martedì		16.00-20.45
Mercoledì		16.30-19.30
Giovedì		16.00-20.00
Venerdì		16.00-20.00
Sabato	8.30-12.00	15.30-18.30

**CONTATTI**

Telefono: 0438 552406

Sito Web: [www.nottolinuoto.it](http://www.nottolinuoto.it)Email: [info@nottolinuoto.it](mailto:info@nottolinuoto.it)Facebook: 1.Piscine Nottoli Nuoto Srl  
2.Nottoli Nuoto**Come scaricarla:**

\* nel motore di ricerca digita:

SHOP.NOTTOLINUOTO

\* clicca sul sito:

<https://shop.nottolinuoto.it>

\* a questo punto devi registrarti e puoi farlo in 2 modi:

1) compilando i campi relativi a nome, cognome, data di nascita e email.

Successivamente riceverai una mail con la quale confermare l'iscrizione e successivamente dovrai impostare una password.

2) cliccando su REGISTRATI CON FACEBOOK

**Cosa posso fare:**

\* Acquistare biglietti per l'ingresso in piscina.

\* Acquistare l'abbonamento e il carnet d'ingressi

\* Iscriverti a tutti i corsi per Master.

\* Effettuare i pagamenti dei Corsi Nuoto Adulti e AquaFitness, purchè il vostro posto sia già stato riservato dalla Segreteria

N.B.:Se avete già frequentato la piscina e, dopo esservi registrati riscontrate delle difficoltà nella gestione dell'APP, contattateci, potrebbe servire una piccola operazione d'ufficio.

**ORARIO SEGRETERIA**

Lunedì	8.45-13.00	16.00-20.45
Martedì		16.00-20.45
Mercoledì		16.30-19.30
Giovedì		16.00-20.00
Venerdì		16.00-20.00
Sabato	8.30-12.00	15.30-18.30

**CONTATTI**

Telefono: 0438 552406

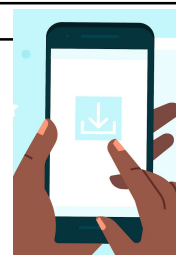
Sito Web: [www.nottolinuoto.it](http://www.nottolinuoto.it)Email: [info@nottolinuoto.it](mailto:info@nottolinuoto.it)Facebook: 1.Piscine Nottoli Nuoto Srl  
2.Nottoli Nuoto**Come scaricarla:**

\* nel motore di ricerca digita:

SHOP.NOTTOLINUOTO

\* clicca sul sito:

<https://shop.nottolinuoto.it>

\* a questo punto devi registrarti e puoi farlo in 2 modi:

1) compilando i campi relativi a nome, cognome, data di nascita e email.

Successivamente riceverai una mail con la quale confermare l'iscrizione e successivamente dovrai impostare una password.

2) cliccando su REGISTRATI CON FACEBOOK

**Cosa posso fare:**

\* Acquistare biglietti per l'ingresso in piscina.

\* Acquistare l'abbonamento e il carnet d'ingressi

\* Iscriverti a tutti i corsi per Master.

\* Effettuare i pagamenti dei Corsi Nuoto Adulti e AquaFitness, purchè il vostro posto sia già stato riservato dalla Segreteria

N.B.:Se avete già frequentato la piscina e, dopo esservi registrati riscontrate delle difficoltà nella gestione dell'APP, contattateci, potrebbe servire una piccola operazione d'ufficio.